



MEDICALCHANNEL

20-21 Gennaio 2023 IN DIRETTA STREAMING

Con il contributo non condizionante di:

SAMSUNG

Canon
CANON MEDICAL

Tristel™

mediteam srl
Via Avanti, 4/3
40134 Piacenza (PC)
Tel: 051-8321979
Fax: 051-832842
info@mediteam.it
mediteam

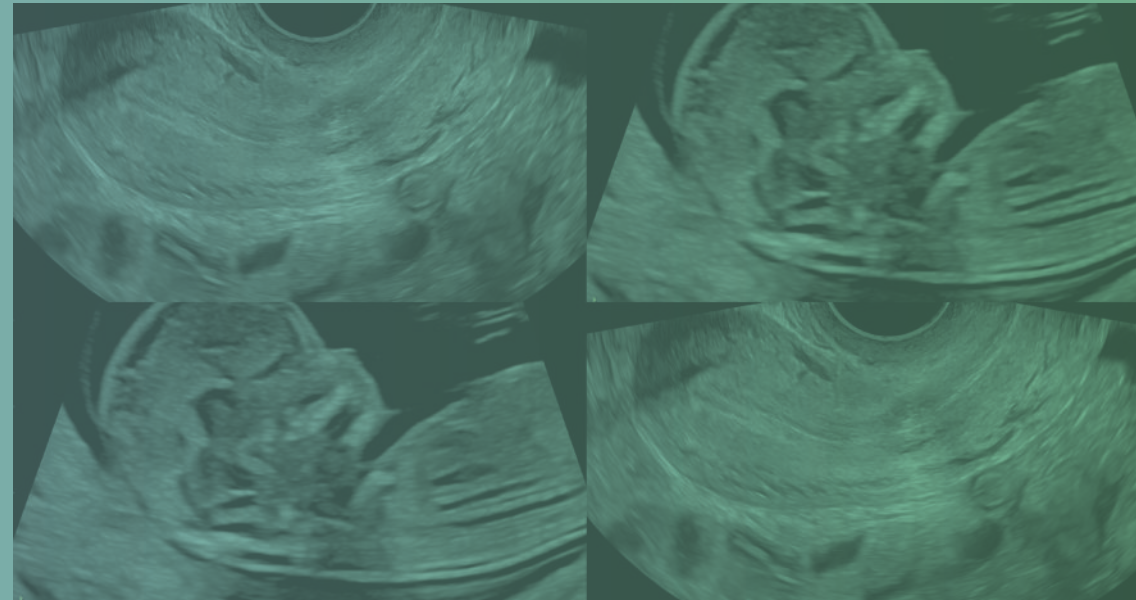

Introduce:

Federica Di Napoli

Vicepresidente SIGO YOUNG

Presidenti del corso:

Gianluigi Pilu

Renato Seracchioli

Docenti:

Floriana Mascilini

Rosanna Esposito

Gianpaolo Grisolia

Alessia Pinto



051.325691



medicalchannel.it



eventi@medicalchannel.it



@medicalchannel



Medicalchannel

Con il patrocinio di:

SIGO
YOUNG

AOGOI
ASSOCIAZIONE
OSTETRICI GINECOLOGI
OSPEDALIERI ITALIANI



AGUI
Associazione Ginecologi
Universitari Italiani

Dedicato alla memoria di Mauro Baldanza

BASIC ULTRASOUND IN GINECOLOGIA E OSTETRICIA



MEDICALCHANNEL

BASIC ULTRASOUND IN GINECOLOGIA E OSTETRICIA

Medicalchannel presenta il primo di un ciclo di incontri dedicato esclusivamente agli **specializzandi di Ginecologia e Ostetricia**.

I nostri docenti hanno pensato di affrontare tutte le principali tematiche che gli specializzandi incontreranno durante l'esperienza professionale e clinica. Questi incontri avranno in comune la scelta di trattare, in modo estremamente chiaro e pratico, tutti i concetti e i metodi di base di ogni tematica.

L'ecografia è stata scelta come primo argomento, perché è divenuta oramai una tecnica irrinunciabile nella diagnostica sia ginecologica sia prenatale.

I docenti del corso sono la **Dott.ssa Floriana Mascilini, il Dott. Gianpaolo Grisolia, la Dott.ssa Rosanna Esposito e la Dott.ssa Alessia Pinto**.

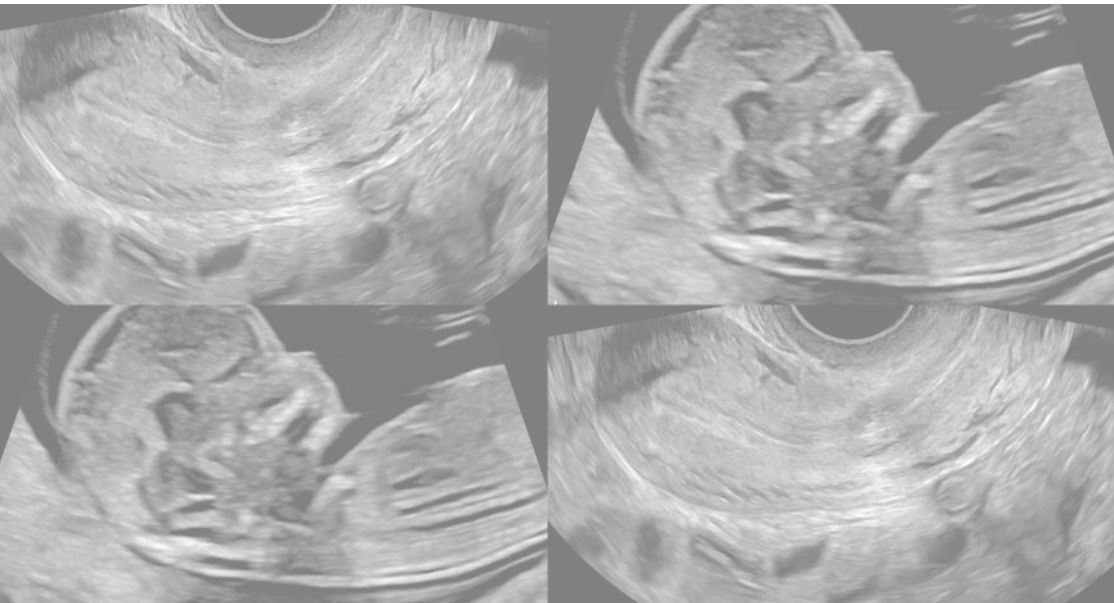

| Venerdì 20 Gennaio | | |
|---------------------------|------------------------------------------------------------------------------------------|--------------|
| 08.45 | Registrazione dei partecipanti | |
| 09.15 | Introduzione | F. Di Napoli |
| 09.30 | Gli ultrasuoni in diagnostica ecografica: principi fisici | L. Gaburro |
| 10.00 | Conoscere l'apparecchiatura ecografica | L. Gaburro |
| 10.30 | Dotazione dell'apparecchio: come ottenere le immagini | G. Grisolia |
| 11.00 | Metodologia dell'esame ecografico | F. Mascilini |
| 11.30 | Coffee break | |
| 12.00 | L'ecografia nella gravidanza precoce: aspetti normali e patologia | G. Grisolia |
| 12.30 | L'ecografia 11-14 settimane: aspetti normali e marker di anomalia | G. Grisolia |
| 13.00 | Come riconoscere e classificare le masse ovariche | R. Esposito |
| 13.30 | Pausa pranzo | |
| 14.30 | Patologia ovarica benigna | F. Mascilini |
| 15.00 | Patologia ovarica maligna | R. Esposito |
| 15.30 | L'ecografia del secondo trimestre: anatomia fetale, aspetti normali e marker di anomalia | G. Grisolia |
| 16.00 | SNC, Volto, Torace | G. Grisolia |
| 16.30 | Cuore, Addome, Arti | G. Grisolia |
| 17.00 | Sessione interattiva | |
| 17.30 | Quiz Finali Interattivi | |
| 18.00 | Termine prima giornata | |

| Sabato 21 Gennaio | | |
|--------------------------|-----------------------------------------------------------------------|--------------|
| 09.00 | Come riconoscere e descrivere la patologia uterina | R. Esposito |
| 09.30 | Ecografia del terzo trimestre: aspetti normali e flussimetria Doppler | A. Pinto |
| 10.00 | Patologia uterina benigna | R. Esposito |
| 10.30 | Patologia uterina maligna | F. Mascilini |
| 11.00 | Coffee break | |
| 11.30 | Anomalie a esordio tardivo | G. Grisolia |
| 12.00 | Anomalie della crescita fetale | A. Pinto |
| 12.30 | Anomalie dell'inserzione placentale | A. Pinto |
| 13.00 | Fine del corso | |

ecm.medicalchannel.it

051.325691 - 371.3339378 | eventi@medicalchannel.it